

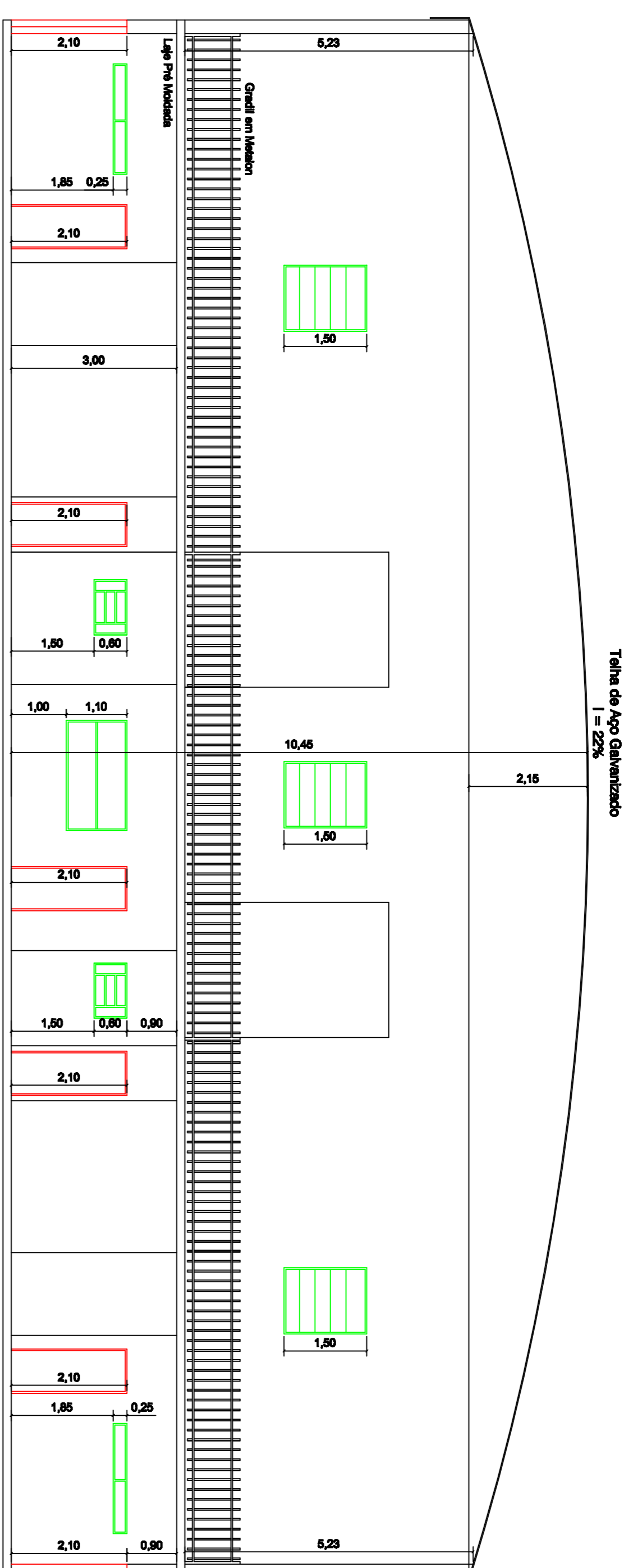

PLANTA DE COBERTURA
ESCALA 1:200

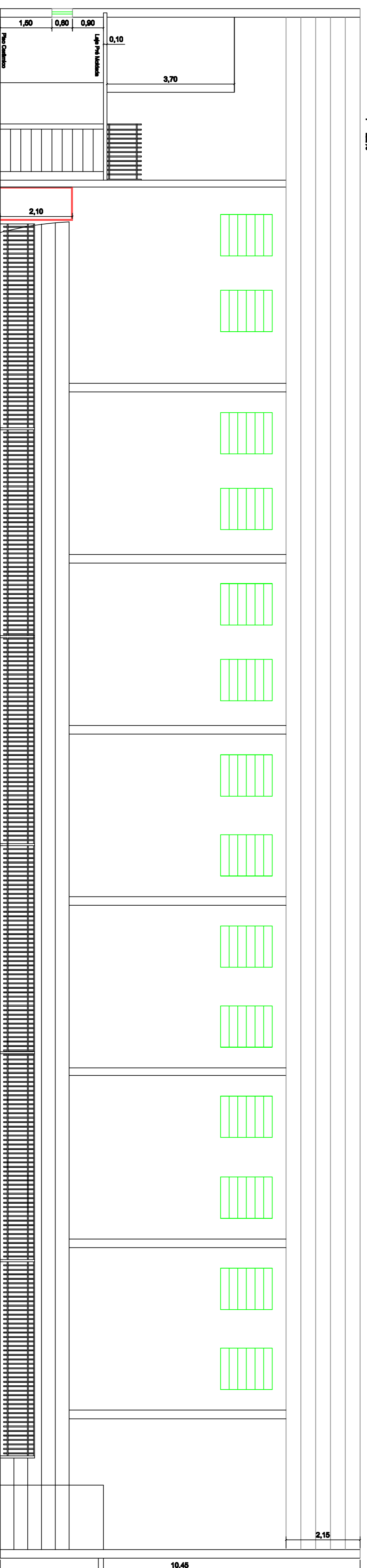

CORTE A-A
ESCALA 1:75



CORTE B-B
ESCALA 1:100

PROJETO ARQUITETÔNICO

PRANCHA
02/02

OBJETO: PROJETO DE REFORMA - POLIESPORTIVO JOÃO ETERNO DE OLIVEIRA

LOCALIZAÇÃO: AVENIDA DO CONTORNO PREFEITO OROZIMBO ASSIS Nº 1.991 - QUADRA 12 LOTE 01 - BAIRRO JARDIM MARIA APARECIDA ASSIS - ITAPAGIPE/MG

PROPRIETÁRIO: MUNICÍPIO DE ITAPAGIPE-MG

CPF/CNPJ: 21.226.840/0001-47

QUADRO DE ÁREAS:

LOTE	10,000M²
CONSTRUÇÃO FECHADA	1.271,25 M²
CONSTRUÇÃO ABERTA	00,00 M²
TOTAL CONSTRUÍDO	1.271,25 M²
ÁREA LIVRE	8.728,75M²

ASSINATURAS:

BRUNO NERY NUN
PROFESSOR
RODOLFO COSTA AGRELLI
SECRETÁRIO MUNICIPAL DE OBRAS
CREA/SP: 50701420910

QUADRO DE CARIMBOS E APROVAÇÕES:

DATA	ESCALAS INDICADAS EM METROS	DESENHO	VISTO ENGº
------	-----------------------------	---------	------------